INFORME DE OFERTA

¡Oportunidad única en el corazón de Mieres! Se alquila local comercial de 44 m² en una excelente ubicación céntrica, perfecto para emprender tu negocio. Cuenta con los servicios dados de alta.

1

Superficie construida: 44 m²
Baños: 1
Garaje: No
Plantas: 1
Parking: No

Otras características

Luz: No
Agua: No
Gas: No
Sin barreras arquitectónicas
Alcantarillado: No

Tiempo: Meses. Años.
Comunidad incluida: Sí
IBI incluido: Sí
Seguro: Sí
Fianza: Sí
Nómina: Sí

El precio del inmueble no incluye los gastos de notaría, registro e impuestos asociados a la operación.

Eléctrica: Sí
Agua: Sí

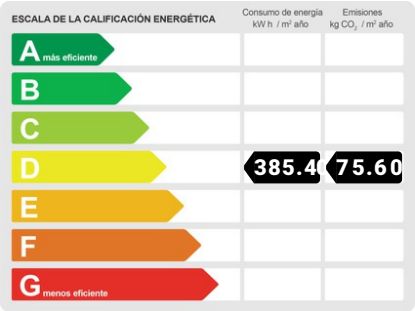

Letra consumo energía: D
Letra emisiones: D

Consumo energía: 385.40 Kw h/m^2 año
Emisiones: 75.60 kg CO_2/m^2 año

Si buscas un local comercial en Mieres, en una ubicación inmejorable y con multitud de posibilidades, nosotros te lo ponemos en bandeja.

Fantástico local de 44m² en una sola planta en el centro de Mieres y que cuenta con los servicios dados de alta.
Dispone de zona de almacén, cuarto de baño y un despacho, así como dos amplios espacios en la parte delantera y trasera del local.

Reines Grupo Inmobiliario.

Comunicaciones

Estación de tren: Sí, 0.00 Km
Parada de autobús: Sí, 0.00 Km

Servicios
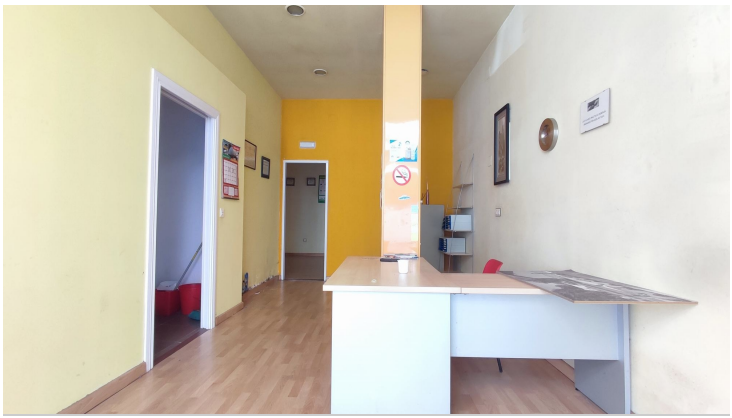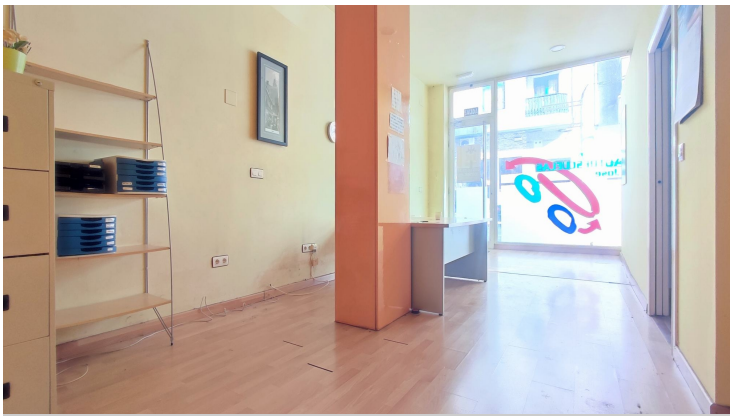
Centros comerciales: Sí
Colegios: Sí
Bancos: Sí
Centro sanitario: Sí
Ocio y restauración: Sí